Iceland Liechtenstein Norway **Active citizens** fund

DEPARTAMENTUL PENTRU DEZVOLTARE DURABILĂ

MINISTERUL MEDIULUI, APELOR ȘI PĂDURILOR

SOMES DELIVERY

# CUM FOLOSIM RESPONSABIL RÂUL?

Proiect derulat de

Asociatia Ivan Patzaichin - Mila 23

DALA

mini MAS

UN DR VERDE

A.Co.R. 1997

Cu sprijinul

ORDINUL ARHITECTILOR DIN ROMÂNIA

ORDINUL ARHITECȚILOR DIN ROMÂNIA BUCUREȘTI

Iceland Liechtenstein Norway Active citizens fund

DEPARTAMENTUL PENTRU DEZVOLTARE DURABILĂ

MINISTERUL MEDIULUI, APELOR ȘI PĂDURILOR

# 2015:
# SOMEȘUL, CULOAR HIDROENERGETIC, CU ROL STRATEGIC DE IMPORTANȚĂ NAȚIONALĂ

Proiect derulat de

Asociatia Ivan Patzaichin - Mila 23

DALA

mini MAS

UN DR VERDE

A.Co.R. 1997

Cu sprijinul

ORDINUL ARHITECTILOR DIN ROMÂNIA

ORDINUL ARHITECTILOR DIN ROMÂNIA BUCUREȘTI

Iceland Liechtenstein Norway **Active citizens** fund

DEPARTAMENTUL PENTRU DEZVOLTARE DURABILĂ

MINISTERUL MEDIULUI, APELOR ȘI PĂDURILOR

# Dimensiuni ale proiectului

**Spațiu** Identifică potențialul și problemele fiecărui segment, testează prin intervenții temporare idei de amenajare a malurilor, generează dezbateri publice despre rolul Someșului în viața orașului și organizează workshop-uri pentru tineri profesioniști.

**Evenimente** Timp de un weekend animă segmentul de râu ales cu evenimente gândite și calibrate special pentru spațiul respectiv, încercând să-i sporească atractivitatea.

**Comunitate** Lansează un concurs de intervenții și animări deschis tuturor celor interesați, consultă locuitorii zonei în privința relației lor cu râul și îi implică în activitățile proiectului, provoacă la implicare instituțiile riverane.

**Mediu** Igienizează segmentul ales înaintea weekend-ului de evenimente, organizează workshop-uri și prezentări pe teme de mediu, informează în privința florei și faunei zonelor analizate.

Proiect derulat de

Asociatia Ivan Patzaichin - Mila 23 · DALA · mini MAS · UN DR VERDE · A.Co.R. 1997

Cu sprijinul

ORDINUL ARHITECȚILOR DIN ROMÂNIA · ORDINUL ARHITECȚILOR DIN ROMÂNIA BUCUREȘTI

Iceland Liechtenstein Norway Active citizens fund

DEPARTAMENTUL PENTRU DEZVOLTARE DURABILĂ

MINISTERUL MEDIULUI, APELOR ȘI PĂDURILOR

# 2015 - 2019
# o explorare pe tronsoane

Proiect derulat de

Asociatia Ivan Patzaichin - Mila 23

DALA

mini MAS

UN DR VERDE

A.Co.R. 1997

Cu sprijinul

ORDINUL ARHITECȚILOR DIN ROMÂNIA

ORDINUL ARHITECȚILOR DIN ROMÂNIA BUCUREȘTI

Iceland Liechtenstein Norway **Active citizens** fund

DEPARTAMENTUL PENTRU DEZVOLTARE DURABILĂ

MINISTERUL MEDIULUI, APELOR ȘI PĂDURILOR

# SPAȚIU

Proiect derulat de

Asociatia Ivan Patzaichin - Mila 23

DALA

mini MAS

UN DR VERDE

A.Co.R. 1997

Cu sprijinul

ORDINUL ARHITECTILOR DIN ROMÂNIA

ORDINUL ARHITECTILOR DIN ROMÂNIA BUCUREȘTI

Iceland Liechtenstein Norway **Active citizens** fund

DEPARTAMENTUL PENTRU DEZVOLTARE DURABILĂ

MINISTERUL MEDIULUI, APELOR ȘI PĂDURILOR

# SPAȚIU

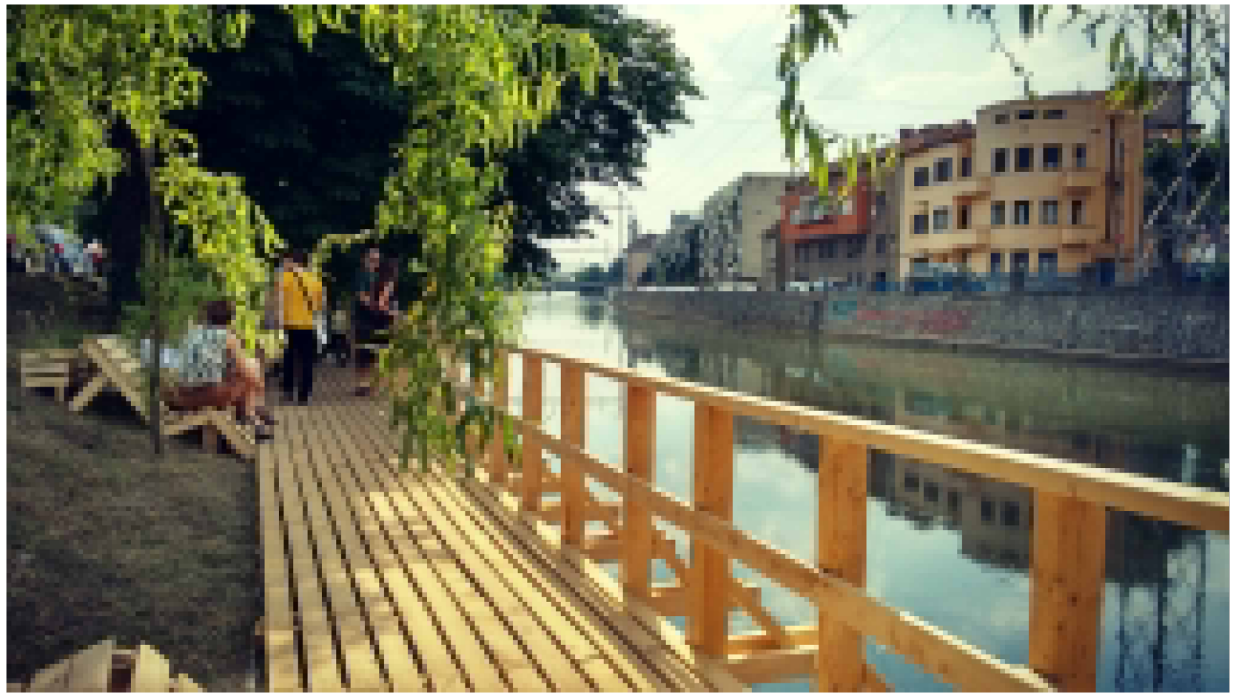

Proiect derulat de

Asociatia Ivan Patzaichin - Mila 23

DALA

mini MAS

UN DR VERDE

A.Co.R. 1997

Cu sprijinul

ORDINUL ARHITECTILOR DIN ROMÂNIA

ORDINUL ARHITECTILOR DIN ROMÂNIA BUCUREȘTI

Iceland Liechtenstein Norway **Active citizens** fund

DEPARTAMENTUL PENTRU DEZVOLTARE DURABILĂ

MINISTERUL MEDIULUI, APELOR ȘI PĂDURILOR

# SPAȚIU

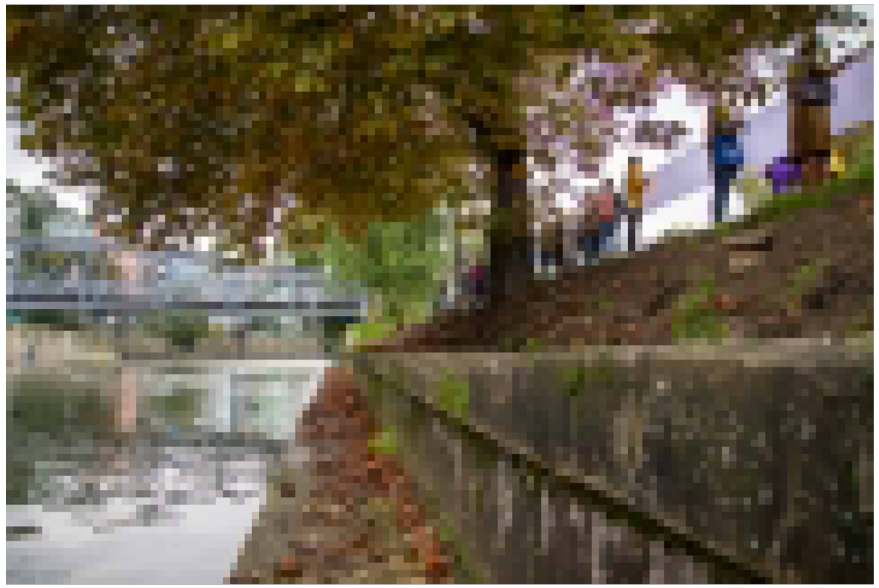

Proiect derulat de

Asociatia Ivan Patzaichin - Mila 23

DALA

mini MAS

UN DR VERDE

A.Co.R. 1997

Cu sprijinul

ORDINUL ARHITECTILOR DIN ROMÂNIA

ORDINUL ARHITECTILOR DIN ROMÂNIA BUCUREȘTI

Iceland Liechtenstein Norway **Active citizens** fund

DEPARTAMENTUL PENTRU DEZVOLTARE DURABILĂ

MINISTERUL MEDIULUI, APELOR ȘI PĂDURILOR

# SPAȚIU

Proiect derulat de

Asociatia Ivan Patzaichin - Mila 23

DALA

mini MAS

UN DR VERDE

A.Co.R. 1997

Cu sprijinul

ORDINUL ARHITECTILOR DIN ROMÂNIA

ORDINUL ARHITECTILOR DIN ROMÂNIA BUCUREȘTI

Iceland Liechtenstein Norway Active citizens fund

DEPARTAMENTUL PENTRU DEZVOLTARE DURABILĂ

MINISTERUL MEDIULUI, APELOR ȘI PĂDURILOR

**SPAȚIU**

# 2017

# Rethinking Someș, Cluj-Napoca

## Centrul de inovare și imaginație civică

Proiect derulat de

Asociatia Ivan Patzaichin - Mila 23

DALA

mini MAS

UN DR VERDE

A.Co.R. 1997

Cu sprijinul

ORDINUL ARHITECȚILOR DIN ROMÂNIA

ORDINUL ARHITECȚILOR DIN ROMÂNIA BUCUREȘTI

Iceland Liechtenstein Norway **Active citizens fund**

DEPARTAMENTUL PENTRU DEZVOLTARE DURABILĂ

MINISTERUL MEDIULUI, APELOR ȘI PĂDURILOR

# EVENIMENTE

Proiect derulat de

Asociatia Ivan Patzaichin - Mila 23

DALA

mini MAS

UN DR VERDE

A.Co.R. 1997

Cu sprijinul

ORDINUL ARHITECTILOR DIN ROMÂNIA

ORDINUL ARHITECTILOR DIN ROMÂNIA BUCUREȘTI

Iceland Liechtenstein Norway **Active citizens** fund

DEPARTAMENTUL PENTRU DEZVOLTARE DURABILĂ

MINISTERUL MEDIULUI, APELOR ȘI PĂDURILOR

# EVENIMENTE PE APĂ

Proiect derulat de

Asociatia Ivan Patzaichin - Mila 23

DALA

mini MAS

UN DR VERDE

A.Co.R. 1997

Cu sprijinul

ORDINUL ARHITECTILOR DIN ROMÂNIA

ORDINUL ARHITECTILOR DIN ROMÂNIA BUCUREȘTI

Iceland Liechtenstein Norway **Active citizens fund**

DEPARTAMENTUL PENTRU DEZVOLTARE DURABILĂ

MINISTERUL MEDIULUI, APELOR ȘI PĂDURILOR

# COMUNITATE

Proiect derulat de

Asociatia Ivan Patzaichin - Mila 23

DALA

mini MAS

UN DR VERDE

A.Co.R. 1997

Cu sprijinul

ORDINUL ARHITECȚILOR DIN ROMÂNIA

ORDINUL ARHITECȚILOR DIN ROMÂNIA BUCUREȘTI

Iceland Liechtenstein Norway **Active citizens** fund

DEPARTAMENTUL PENTRU DEZVOLTARE DURABILĂ

MINISTERUL MEDIULUI, APELOR ȘI PĂDURILOR

# COMUNITATE

Masa bunei vecinătăți

Oser

Proiect derulat de

Asociatia Ivan Patzaichin - Mila 23

DALA

mini MAS

UN DR VERDE

A.Co.R. 1997

Cu sprijinul

ORDINUL ARHITECTILOR DIN ROMÂNIA

ORDINUL ARHITECTILOR DIN ROMÂNIA BUCUREȘTI

Iceland Liechtenstein Norway **Active citizens fund**

DEPARTAMENTUL PENTRU DEZVOLTARE DURABILĂ

MINISTERUL MEDIULUI, APELOR ȘI PĂDURILOR

# MEDIU

## Campanii de igienizare

## Trash Songs

## Un Someș mai curat

Proiect derulat de

Asociatia Ivan Patzaichin - Mila 23

DALA

mini MAS

UN DR VERDE

A.Co.R. 1997

Cu sprijinul

ORDINUL ARHITECȚILOR DIN ROMÂNIA

ORDINUL ARHITECȚILOR DIN ROMÂNIA BUCUREȘTI

Iceland Liechtenstein Norway **Active citizens** fund

DEPARTAMENTUL PENTRU DEZVOLTARE DURABILĂ

MINISTERUL MEDIULUI, APELOR ȘI PĂDURILOR

# MEDIU

Petiție pe Declic cu peste 3500 semnatari

Proiect derulat de

Asociatia Ivan Patzaichin - Mila 23

DALA

mini MAS

UN DR VERDE

A.Co.R. 1997

Cu sprijinul

ORDINUL ARHITECTILOR DIN ROMÂNIA

ORDINUL ARHITECTILOR DIN ROMÂNIA BUCUREȘTI

Iceland Liechtenstein Norway **Active citizens fund**

DEPARTAMENTUL PENTRU DEZVOLTARE DURABILĂ

MINISTERUL MEDIULUI, APELOR ȘI PĂDURILOR

# MEDIU

Vodafone RO 4G 08:21 78 %

www.radiocluj.ro

Primăria comunei Florești, amendată pentru deșeurile depozitate pe malurile Someșului

Publicat în: 17 iul. 2019 etichete: amendă Florești, depozite deșeuri, gunoaie pe Someș, Primăria comunei Florești, radiocluj.ro

Primăria comunei clujene Florești a fost sancționată contravențional cu 75.000 lei pentru neasigurarea curățării cursurilor de apă și a malurilor acestora de pe raza localității.

Dezbatere publică + Amendă + Curățenie pe 500 metri în Florești

Proiect derulat de

Asociatia Ivan Patzaichin - Mila 23

DALA

mini MAS

UN DR VERDE

A.Co.R. 1997

Cu sprijinul

ORDINUL ARHITECTILOR DIN ROMÂNIA

ORDINUL ARHITECTILOR DIN ROMÂNIA BUCUREȘTI

Iceland Liechtenstein Norway **Active citizens** fund

DEPARTAMENTUL PENTRU DEZVOLTARE DURABILĂ

MINISTERUL MEDIULUI, APELOR ȘI PĂDURILOR

# MEDIU

Biodiversitate

Proiect derulat de

Asociatia Ivan Patzaichin - Mila 23

DALA

mini MAS

UN DR VERDE

A.Co.R. 1997

Cu sprijinul

ORDINUL ARHITECTILOR DIN ROMÂNIA

ORDINUL ARHITECTILOR DIN ROMÂNIA BUCUREȘTI

Iceland Liechtenstein Norway Active citizens fund

DEPARTAMENTUL PENTRU DEZVOLTARE DURABILĂ

MINISTERUL MEDIULUI, APELOR ȘI PĂDURILOR

# 2020
# Someșul nevăzut

Proiect derulat de

Asociatia Ivan Patzaichin - Mila 23

DALA

mini MAS

UN DR VERDE

A.Co.R. 1997

Cu sprijinul

ORDINUL ARHITECȚILOR DIN ROMÂNIA

ORDINUL ARHITECȚILOR DIN ROMÂNIA BUCUREȘTI

Iceland Liechtenstein Norway **Active citizens** fund

DEPARTAMENTUL PENTRU DEZVOLTARE DURABILĂ

MINISTERUL MEDIULUI, APELOR ȘI PĂDURILOR

# Hartă participativă

Proiect derulat de

Asociatia Ivan Patzaichin - Mila 23

DALA

mini MAS

UN DR VERDE

A.Co.R. 1997

Cu sprijinul

ORDINUL ARHITECTILOR DIN ROMÂNIA

ORDINUL ARHITECTILOR DIN ROMÂNIA BUCUREȘTI

Iceland Liechtenstein Norway **Active citizens** fund

DEPARTAMENTUL PENTRU DEZVOLTARE DURABILĂ

MINISTERUL MEDIULUI, APELOR ȘI PĂDURILOR

# MEDIU

## Trash Hunting - Aplicația My Cluj - Aplicația Trash Out

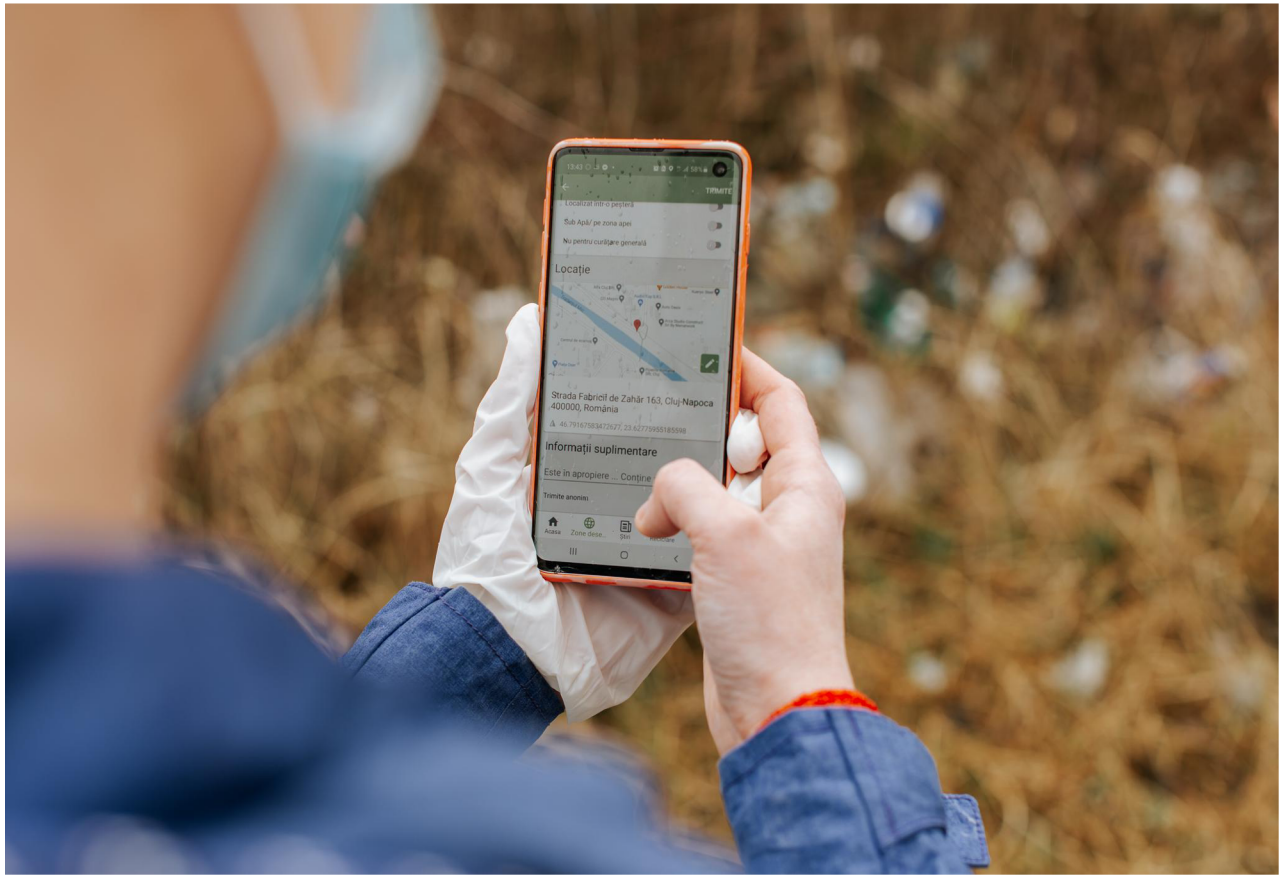


Proiect derulat de

Asociatia Ivan Patzaichin - Mila 23

DALA

mini MAS

UN DR VERDE

A.Co.R. 1997

Cu sprijinul

ORDINUL ARHITECTILOR DIN ROMÂNIA

ORDINUL ARHITECTILOR DIN ROMÂNIA BUCUREȘTI

Iceland Liechtenstein Norway Active citizens fund

DEPARTAMENTUL PENTRU DEZVOLTARE DURABILĂ

MINISTERUL MEDIULUI, APELOR ȘI PĂDURILOR

# 2021 - 2022
# Marea unire pentru Someș

3 organizații din Cluj propun cel mai mare spațiu public din România: „Someșul | Culoar Verde-Albastru”

Proiect derulat de

Asociatia Ivan Patzaichin - Mila 23

DALA

mini MAS

UN DR VERDE

A.Co.R. 1997

Cu sprijinul

ORDINUL ARHITECȚILOR DIN ROMÂNIA

ORDINUL ARHITECȚILOR DIN ROMÂNIA BUCUREȘTI

Iceland Liechtenstein Norway **Active citizens** fund

DEPARTAMENTUL PENTRU DEZVOLTARE DURABILĂ

MINISTERUL MEDIULUI, APELOR ȘI PĂDURILOR

# Campania Someșul I Culoar Verde-Albastru

## o abordare la nivel metropolitan

Asociația miniMASS, Clujul Sustenabil, Societate Organizată Sustenabil, Clubul de Cicloturism Napoca, Pro Apahida, Facultatea de Arhitectură și Urbanism

**SOMEȘ DELIVERY** Florești - Cluj - **APAHIDA**

Proiect derulat de

Asociatia Ivan Patzaichin - Mila 23

DALA

mini MASS

UN DA VERDE

A.Co.R. 1997

Cu sprijinul

ORDINUL ARHITECTILOR DIN ROMÂNIA

ORDINUL ARHITECTILOR DIN ROMÂNIA BUCUREȘTI

Iceland Liechtenstein Norway **Active citizens** fund

DEPARTAMENTUL PENTRU DEZVOLTARE DURABILĂ

MINISTERUL MEDIULUI, APELOR ȘI PĂDURILOR

## Atelier de citizen science

Un tur ghidat și o discuție cu biologul Tibor Hartel pentru a înțelege căile prin care Someșul contribuie la viața voastră și pentru a carta aceste valori pe o hartă alternativă a Someșului.

Proiect derulat de

Asociatia Ivan Patzaichin - Mila 23

DALA

mini MAS

UN DR VERDE

A.Co.R. 1997

ORDINUL ARHITECTILOR DIN ROMÂNIA

ORDINUL ARHITECTILOR DIN ROMÂNIA BUCUREȘTI

Iceland Liechtenstein Norway **Active citizens** fund

DEPARTAMENTUL PENTRU DEZVOLTARE DURABILĂ

MINISTERUL MEDIULUI, APELOR ȘI PĂDURILOR

# CONSILIUL APEI

Cum diminuăm semnificativ problema deșeurilor care curg odată cu apa, alteori rămân agățate și poluează vizual malurile?

Cum legăm localitățile mai bine și mai ecologic în jurul râului, nu prin prin rețeaua de trafic auto?

Cum ne putem îmbăia în râu în locuri amenajate?

Cum gestionăm local criza climatică?

Nu avem atât un răspuns clar, cât un cadru ca să discutăm problemele: **Consiliul Apei**

Proiect derulat de

Asociatia Ivan Patzaichin - Mila 23

DALA

mini MAS

UN DR VERDE

A.Co.R. 1997

Cu sprijinul

ORDINUL ARHITECTILOR DIN ROMÂNIA

ORDINUL ARHITECTILOR DIN ROMÂNIA BUCUREȘTI

Iceland Liechtenstein Norway **Active citizens** fund

DEPARTAMENTUL PENTRU DEZVOLTARE DURABILĂ

MINISTERUL MEDIULUI, APELOR ȘI PĂDURILOR

# TURE GHIDATE CU BICICLETA de-a lungul Someșului

La ELECTRIC CASTLE

La FESTIVALUL DE JAZZ DE LA SMIDA

La Izvoarele Someșului Cald și Rece

În Florești

În Apahida

Proiect derulat de

Asociatia Ivan Patzaichin - Mila 23

DALA

mini MAS

UN DR VERDE

A.Co.R. 1997

Cu sprijinul

ORDINUL ARHITECTILOR DIN ROMÂNIA

ORDINUL ARHITECTILOR DIN ROMÂNIA BUCUREȘTI

Iceland Liechtenstein Norway **Active citizens** fund

DEPARTAMENTUL PENTRU DEZVOLTARE DURABILĂ

MINISTERUL MEDIULUI, APELOR ȘI PĂDURILOR

**2022**

În ședința Consiliului Local Florești ce a avut loc joi, **24 martie**, a fost semnat acordul de asociere cu municipiul Cluj-Napoca și comunele Gilău și Apahida, pentru proiectul **„Amenajare coridor de mobilitate urbană durabilă, pietonal și velo de-a lungul râului Someș”**

Proiect derulat de

Asociatia Ivan Patzaichin - Mila 23

DALA

mini MAS

UN DR VERDE

A.Co.R. 1997

Cu sprijinul

ORDINUL ARHITECȚILOR DIN ROMÂNIA

ORDINUL ARHITECȚILOR DIN ROMÂNIA BUCUREȘTI

Iceland Liechtenstein Norway **Active citizens fund**

DEPARTAMENTUL PENTRU DEZVOLTARE DURABILĂ

MINISTERUL MEDIULUI, APELOR ȘI PĂDURILOR

## Apel de proiecte civice
< aprilie / mai >

- Ținutul Fluturelui Albastru, un proiect care promovează valorile locale ale zonei ce țin de peisaj, biodiversitate, patrimoniu construit (castele), tradiția productivă / agricolă
- interacțiunea cu producătorii locali
- testarea unor forme temporare de utilizare a malurilor și facilitarea accesului spre râu

## Igienizare totală?
< aprilie / mai >

- prezența constantă pe maluri a deșeurilor din construcții
- sesizări colective
- proces de igienizare interal în colaborare cu toți actorii / factorii interesați și direct implicați
- definirea unui sistem de prevenție prin: camere de filmat, gestionarea mai bună a colectării acestor tipuri de deșeuri, informarea locuitorilor, amenzi, etc.

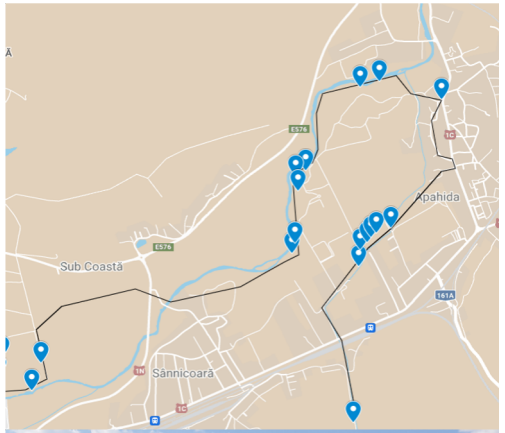

Proiect derulat de

Asociatia Ivan Patzaichin - Mila 23

DALA

mini MAS

UN DR VERDE

A.Co.R. 1997

Cu sprijinul

ORDINUL ARHITECȚILOR DIN ROMÂNIA

ORDINUL ARHITECȚILOR DIN ROMÂNIA BUCUREȘTI

Iceland Liechtenstein Norway **Active citizens** fund

DEPARTAMENTUL PENTRU DEZVOLTARE DURABILĂ

MINISTERUL MEDIULUI, APELOR ȘI PĂDURILOR

# Prelucrarea datelor din chestionarul lansat către locuitorii zonei metropolitane Florești - Cluj - Apahida

< aprilie / mai >

interpretarea datelor pe baza a aproximativ 700 de respondenți

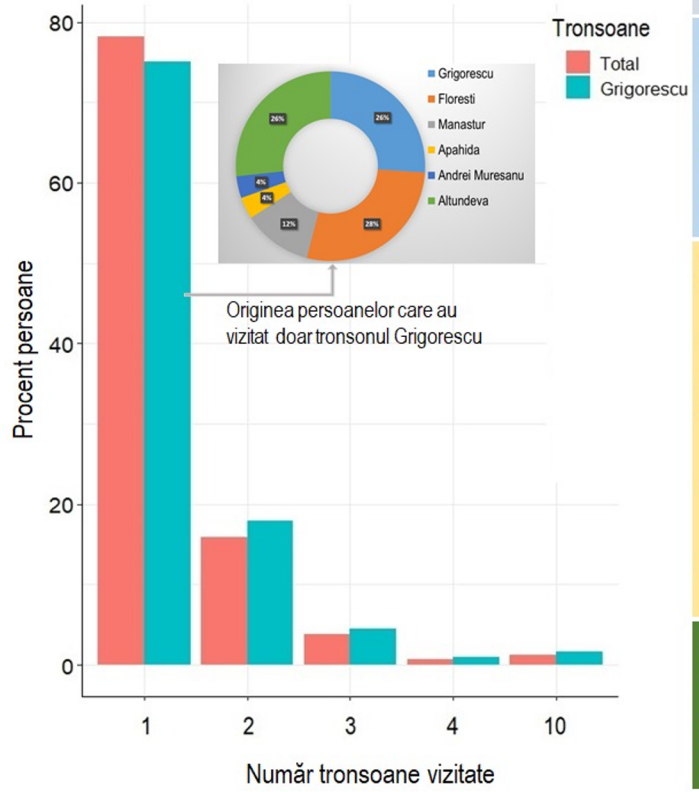


## Numărul de tronsoane vizitate pe sectorul Someș Gilău-Apahida

**Notă metodologică**

Persoanele au fost rugate să specifice locația vizitată a Someșului. Două persoane au analizat atent aceste locații și le-au inclus în 10 tronsoane (sectoare definite pe bază culturală). De exemplu un tronson a fost porțiunea din cartierul Grigorescu, între podul Garibaldi și Parcul Rozelor care a inclus și Cotton și „plaja Grigorescu." De asemenea respondenții au fost întrebați de adresa lor (strada, localitatea). Pe baza acestora au fost grupați în cartiere sau localități (de exemplu „Grigorescu", „Gruia", „Iris", "Bulgaria", „Florești" etc.). Datele provin de la 542 persoane.

**Rezultate**

- Graficul arată procentul persoanelor care au vizitat de la un un singur tronson până la 10 tronsoane pe Someș.
- Cele mai multe persoane au vizitat doar un singur tronson („vizitatorii sedentari"). Proporția persoanelor care au vizitat două sau mai multe tronsoane este relativ mică.
- Tronsonul „Grigorescu" a fost popular printre toate categoriile de vizitatori.
- Tronsonul „Grigorescu" a fost vizitat în principal de persoane din „Grigorescu" și „Florești" darexistau și persoane din Apahida și cartierul Andrei Muresanu pentru care singurul loc vizitat al Someșului a fost în Cartierul Grigorescu.
- Locații la fel de populare care au fost amintite pentru tronsonul „Grigorescu": Parcul Iuliu Hațieganu („Parcul Babeș"), Parcul Rozelor și „Plaja" Grigorescu. A mai fost amintită și „Cotton".
- Nu există relație între numărul și tipul tronsonului vizitat și profilul persoanelor (vârsta, sex, școala terminată).

**Mesaj**

Studiul arată că majoritatea persoanelor preferă să viziteze doar un singul tronson al Someșului. Pentru Someșul din interiorul municipiului tronsonul „Grigorescu" a fost cel mai popular. Popularitatea zonei vine din diversitatea posibilităților oferite într-un spațiu restrâns: plajă cu înalte valori naturale (nisip, vegetație naturală, arbori bătrâni), zonă amenajată pentru sport și alei, terasă, park.

Proiect derulat de

Asociatia Ivan Patzaichin - Mila 23 · DALA · mini MAS · UN DR VERDE · A.Co.R. 1997

Cu sprijinul

ORDINUL ARHITECTILOR DIN ROMÂNIA · ORDINUL ARHITECTILOR DIN ROMÂNIA BUCUREȘTI

Iceland Liechtenstein Norway **Active citizens fund**

DEPARTAMENTUL PENTRU DEZVOLTARE DURABILĂ

MINISTERUL MEDIULUI, APELOR ȘI PĂDURILOR

## Strategie - Consiliul Apei
< aprilie / mai / iunie >

- deschiderea comunei Apahidei spre Someș și afluenți
- promovarea pistelor de bicicletă, aleilor pietonale, parcurilor, activităților de recreere și sportive lângă cursul apelor
- preîntâmpinarea creșterii urbane prin includerea în viitoarea strategie de dezvoltare a dotărilor verzi sus menționate

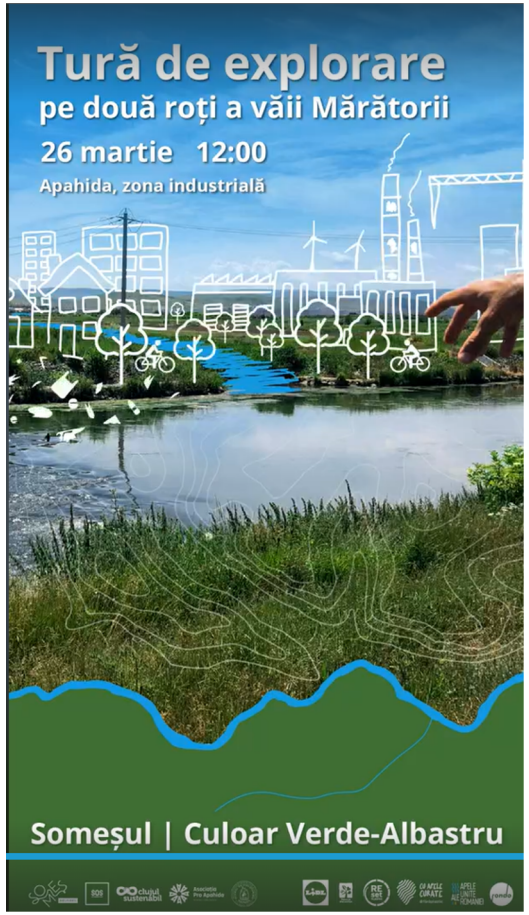


## Someș Delivery Apahida
< 4 iunie >

- târg de producători locali
- dezbateri și prezentări publice pe temele principale: igienizare, parcuri, valori locale
- vizite la producători locali
- plimbări cu caiacul
- ateliere pentru copii și adulți
- accesul pentru nevăzători
- includerea animalelor de companie în designul urban
- interpretare date cercetare participativă

Proiect derulat de

Asociatia Ivan Patzaichin - Mila 23 | DAL_A | mini MAS | UN DR VERDE | A.Co.R. 1997

Cu sprijinul

ORDINUL ARHITECTILOR DIN ROMÂNIA | ORDINUL ARHITECȚILOR DIN ROMÂNIA BUCUREȘTI

Iceland Liechtenstein Norway Active citizens fund

DEPARTAMENTUL PENTRU DEZVOLTARE DURABILĂ

MINISTERUL MEDIULUI, APELOR ȘI PĂDURILOR

## Cu ce putem rămâne?

1. **Comunitatea e mai ușor de activat prin chestionare online, prin interviuri realizate acolo unde folosesc spațiile adiacente râului, prin puterea poftei de gătit și mâncare.**
2. **Orice luptă dificilă cu administrațiile la un anumit punct poate duce la schimbări utile societății civile! E bine să le producem / provocăm uneori.**
3. **Persistența și rezistența la eșec sunt importante. Multe din inițiativele noastre nu au atins scopul imaginat de noi.**
4. **Colaborarea aduce o putere mai mare de convingere și accentuează mijloacele cele mai bune și eficiente în care putem produce schimbarea - sesizări / comunicate de presă / ture cu bicicleta / explorări ghidate / chestionare**
5. **Concursul de proiecte a atras întotdeauna proiecte bune și echipe care apoi au rămas fidele proiectului și au revenit an de an. Încă mai avem colaborări din 2015, de la prima ediție.**
6. **Consiliul apei / Forumul local al apei - orice platformă de discuție constantă între stakeholderi / administrație / mediul civic / cetățeni. Cetățenii sunt cei mai importanți de adus la masa discuțiilor. Doar atunci putem să spunem că putem atinge o dezvoltare sustenabilă.**

Proiect derulat de

Asociatia Ivan Patzaichin - Mila 23 | DALA | mini MAS | UN DR VERDE | A.Co.R. 1997

Cu sprijinul

ORDINUL ARHITECTILOR DIN ROMÂNIA | ORDINUL ARHITECTILOR DIN ROMÂNIA BUCUREȘTI