

Alimentarea inițială a Iazului Morilor- segment neinvestigat

Segment de Iaz cuprins între Podul Mihai Bravu și Podul B-dul Eroilor, Teiș- punctul actual de ieșire al Iazului din râul Ialomița

Segment de Iaz cuprins între str. Gimnazului și Podul Mihai Bravu

Segment de Iaz cuprins între str. Gimnazului și Călea Ialomiței

Segment de Iaz cuprins între vărsarea în râul Ialomița și Călea Ialomiței

vărsarea Iazului în râul Ialomița

- ▭ Limita teritorială a orașului Târgoviște
- ▭ Fortificațiile medievale ale orașului Târgoviște- Șanțul și Valul Cetății
- ▬ râul Ialomița
- ▬ Iazul Morilor

**DOCT**  
Dacia Arhitectură Conștientă  
 Târgoviște, str. Anului 15, CUI: RO2610510, J151731992  
 Proiectant de specialitate: Arh. Petrescu Dorina  
 Desenat: Arh. Petru Andrei Mihailescu  
 Verificat: Arh. Petrescu Dorina

LUCRARE: Studiu istoric pentru fundamentare PUG- Municipiul Târgoviște, jud. Dâmbovița  
 BENEFICIAR: Municipiul Târgoviște  
 PROIECTANT: SC AREAL DESIGN SRL



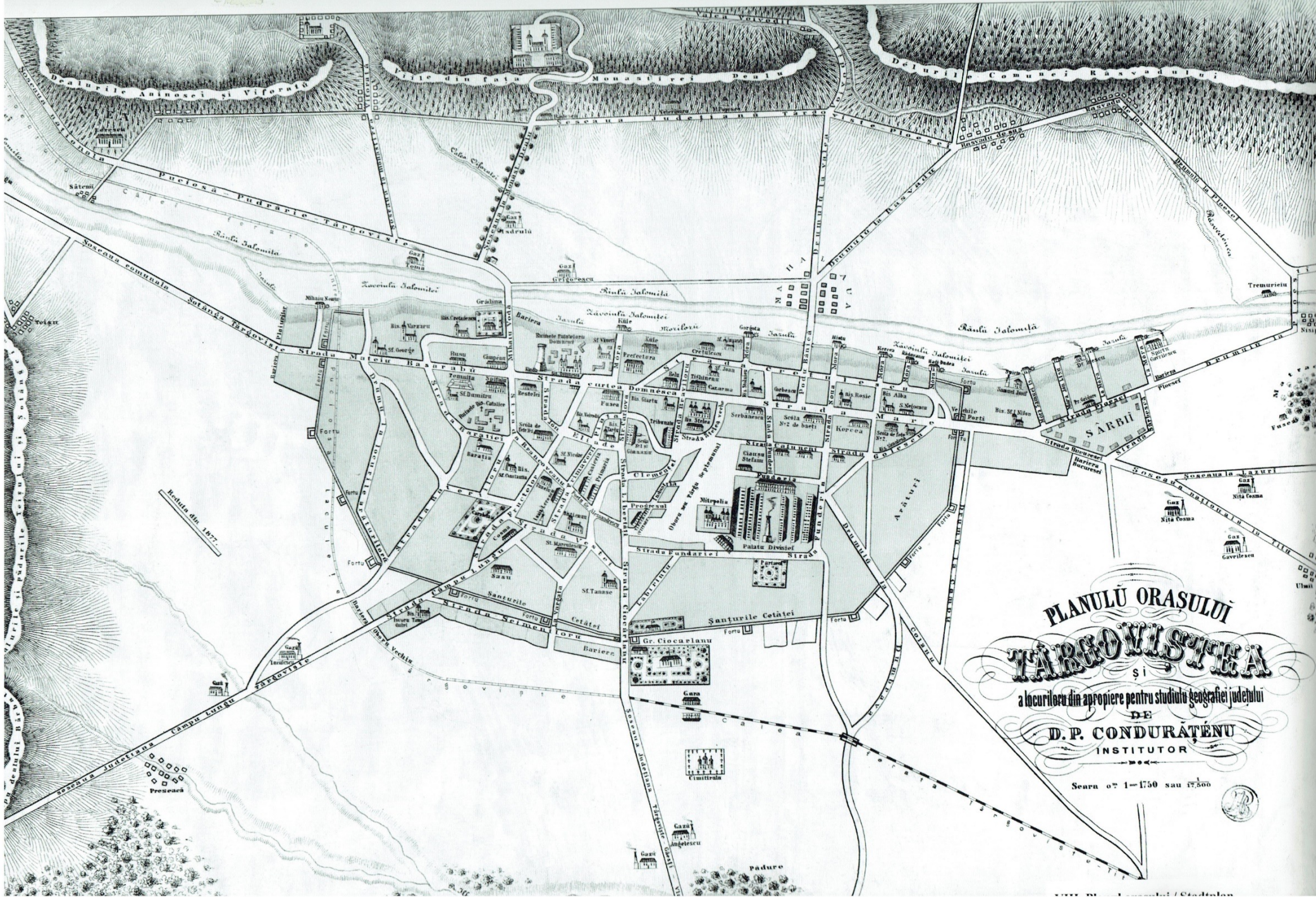

PLANUL ORASULUI  
**TÂRGOVIȘTEA**  
și  
a locurilor din apropiere pentru studiul geografiei județului  
DE  
**D. P. CONDURĂȚENU**  
INSTITUTEOR

Scara 0" 1=1750 sau 1:1750





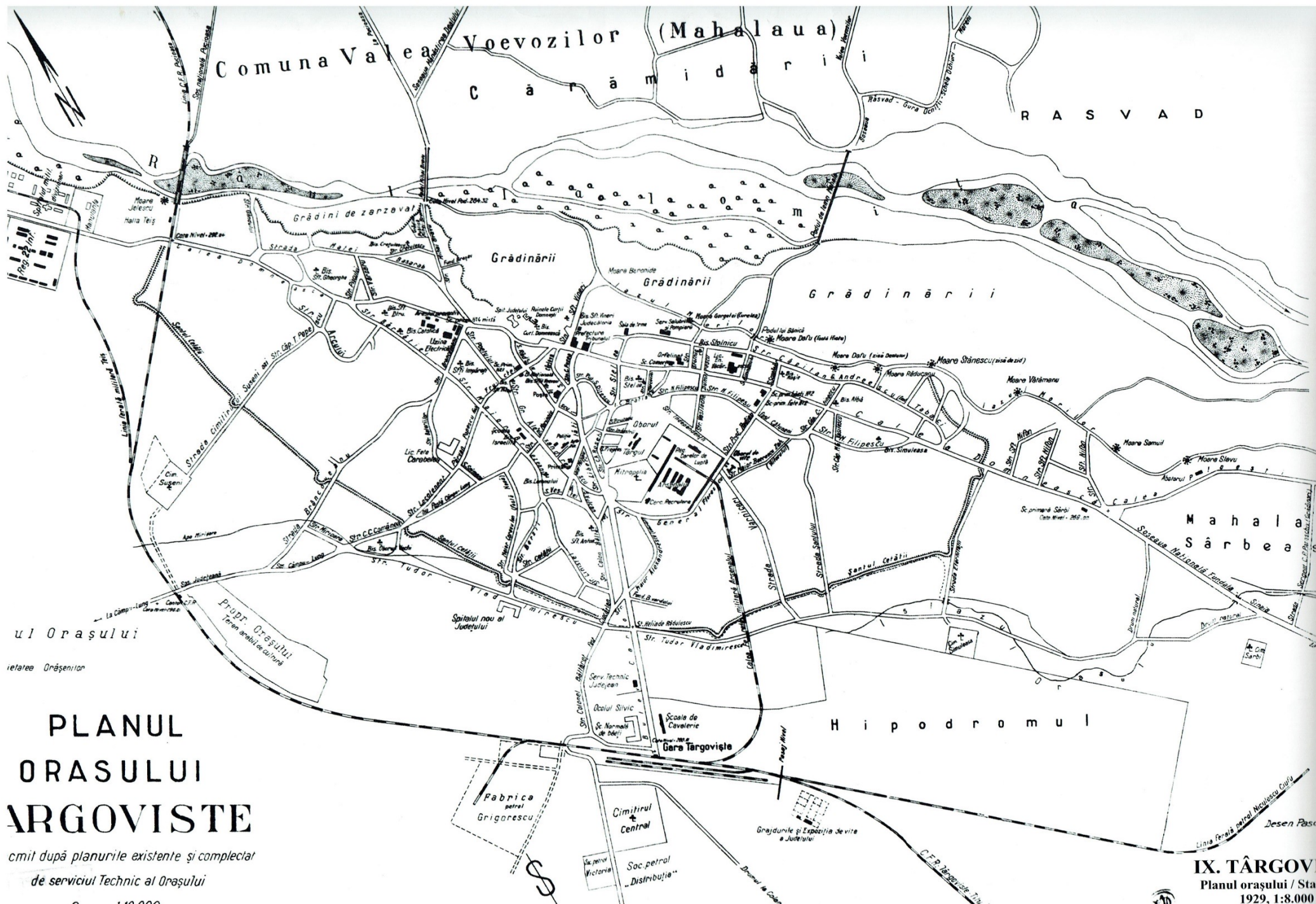

ul Oraşului  
relatează Oraşenilor

# PLANUL ORASULUI ARGOVISTE

comitat după planurile existente și completat  
de serviciul Tehnic al Oraşului

Scara 1:8.000

IX. TÂRGOVIȘTE  
Planul oraşului / Stadt  
1929, 1:8.000





Turnul Chindiei  
Sec. XV

Ruinele palatului  
domnesc

Biserica Sf. Vineri  
Sec. XV

Biserica Sf. Împărați  
Constantin și Elena  
1650-1651

Biserica  
Sf. Nicolae - Andronești  
1527-1528

Biserica  
Sf. Voievozi  
Sec. XIV

Biserica  
Sf. Ioan Botezătorul  
Sec. XV

Biserica  
Sf. Nicolae - Geartoglu  
Sec. XIV

Biserica Stelea  
Sec. XVI

Biserica Sf. Ștefan  
(Stolnicul)  
Sec. XVII

Biserica  
Târgului  
Sec. XVI

Biserica Sf. Haralambie  
(Lennu)  
1795

Mitropolia  
Sec. XVII

Biserica  
Rosie  
1542-1546

Biserica  
Albă  
Sec. XVII

Biserica Sf. Athanasie  
și Chirilă  
Sec. XVII

Biserica  
Sf. Nicolae - Simleuasa  
1654

**VII. TÂRGOVIȘTE**  
**Etape de extindere a orașului**  
**Erweiterungsetappen der Stadt**  
**1:5.000**

- - - Etapa I / I. Etappe
- . - . Etapa II / II. Etappe





Imagini aeriene segment de iaz cuprins între Podul Mihai Bravu și Podul B-dul Eroilor, Teiș- punctul de ieșire al iazului din râul Ialomița

— alinierea construcțiilor raportată la iazul Morilor



Imagini la sol segment de iaz cuprins între Podul Mihai Bravu și Podul B-dul Eroilor, Teiș- punctul de ieșire al iazului din râul Ialomița





imagi satelitare scurte de aer fotografiate de Simona Iuliana Cristea

  largimea de acoperire a  
 așezării în zona de studiu  
 alinierea comună de răspundere la casa Marilor  
● construcții din zona periferică  
● construcții din zona centrală



imagi aeriene scurte de aer fotografiate de Simona Iuliana Cristea

**DOCT**  
 INSTITUTUL DE PROIECTARE ȘI CONSULTANȚĂ  
 ÎN DOMENIUL CONSTRUCȚIILOR ȘI ÎN  
 ÎNFRUȘINĂRII MEDIULUI ÎNCADRĂȚI  
 ÎN MEDIUL ÎNCADRĂȚI  
 ȘI ÎN MEDIUL ÎNCADRĂȚI  
 ȘI ÎN MEDIUL ÎNCADRĂȚI

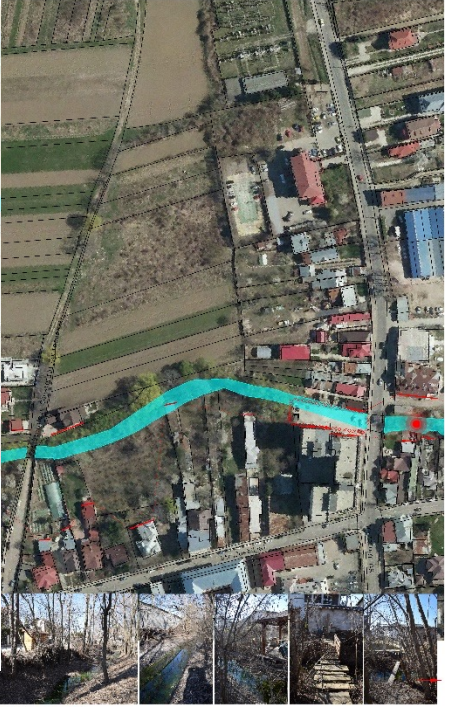

imagi aeriene scurte de aer fotografiate de Simona Iuliana Cristea



alinierea comună de răspundere la casa Marilor

**DOCT**  
 INSTITUTUL DE PROIECTARE ȘI CONSULTANȚĂ  
 ÎN DOMENIUL CONSTRUCȚIILOR ȘI ÎN  
 ÎNFRUȘINĂRII MEDIULUI ÎNCADRĂȚI  
 ÎN MEDIUL ÎNCADRĂȚI  
 ȘI ÎN MEDIUL ÎNCADRĂȚI





Imaginile aeriene segment de bază cu nr. 1 între str. Cîmpaciului și Calea Altoniilor

-  segment de bază a populației și a terenurilor în proprietate privată
-  locuri unde s'au pus pe loc
-  ariile de construcții și raportate la locul locuitorilor
-  canalizări în stadiu de execuție



Imaginile aeriene segment de bază cu nr. 1 între str. Cîmpaciului și Calea Altoniilor





Imagini satelitare scoperite de laor curator hata cetera in faza de lucru al Caii de Circumvalatie



Imagini de laor scoperite de laor curator hata cetera in faza de lucru al Caii de Circumvalatie